



Ändring av moms i Winpos Mega Store

Juni 2010

1 ÄNDRING AV MOMSKLASSER

Genom att följa dessa instruktioner görs ändringarna av momsklasserna snabbt och effektivt i Winpos Mega Store programmet. Dessa instruktioner berör verksamhetsställen där ändringarna av momsklasserna inte leder till prisändringar (normal 1% höjning av momsklasserna). Ändringarna görs på servern/huvudkassan och de förflyttas automatiskt till kassorna.

2 NYA MOMSKLASSER SÄTTS TILL

- 1) Öppna menyn **Parametrar- Momsklasser**. Man sätter till en ny momsklass genom att trycka på **Ny** ikonen brevid fältet **Skatteklass**.

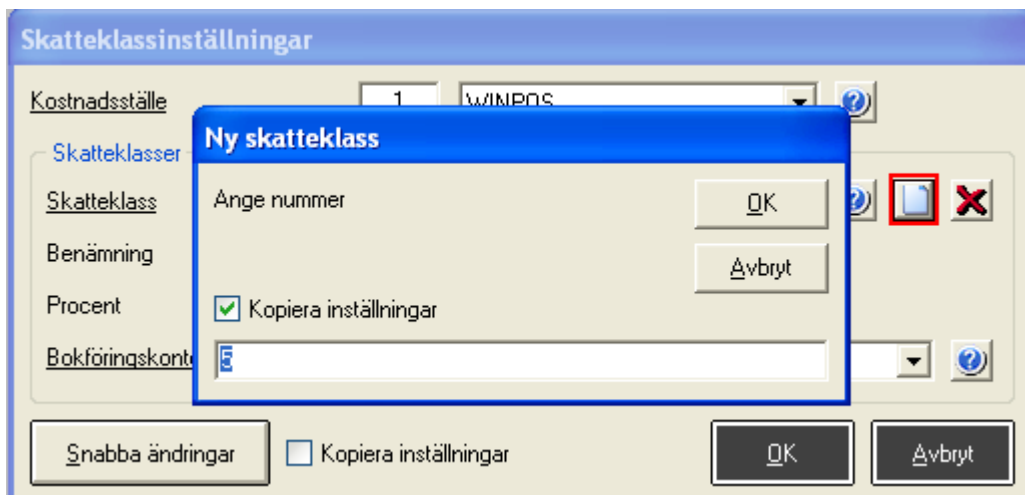

- 2) Man accepterar numret och trycker på **Ok**.
- 3) Uppgifterna om den nya skatteklassen matas in.

Skatteklassinställningar - ny skatteklass

Kostnadsställe 1 WINPOS ?

Skatteklasser

Skatteklass 5 Moms 23 % ? [] ✕

Benämning Moms 23 %

Procent 23,00

Bokföringskonto [] [] ?

 Kopiera inställningar

- 4) Då man matat in uppgifterna trycker man på **Ok** för att ändringarna ska sparas. Efter detta öppnar man menyn på nytt och fortsätter mata in följande skatteklass.
- 5) Man skapar även momsclass 13 % och 9% vid behov.

Skatteklassinställningar - ny skatteklass

Kostnadsställe 1 WINPOS ?

Skatteklasser

Skatteklass 6 Moms 13% ? [] ✕

Benämning Moms 13%

Procent 13,00

Bokföringskonto [] [] ?

 Kopiera inställningar

Skatteklassinställningar - ny skatteklass

Kostnadsställe 1 WINPOS ?

Skatteklasser

Skatteklass 7 Moms 9% ? [] ✕

Benämning Moms 9%

Procent 9,00

Bokföringskonto [] [] ?

 Kopiera inställningar

6) Då skatteklasserna skapats kontrollerar man i menyn att de sparats i systemet.

Skatteklassinställningar

Kostnadsställe: 1 WINPOS

Skatteklasser

Skatteklass: 1 Moms 22 %

Benämning: Moms 22 %

Procent: 22

Bokföringskonto:

Snabba ändringar Kopiera inställningar

OK Avbryt

3 ÄNDRING AV MOMSKLASS FÖR ARTIKLAR

De nya momsklasserna finns nu skapade i systemet. Som nästa kopplar man de nya momsklasserna till artiklarna i databasen.

1) Öppna menyn **Parametrar-Skatteklasser** på nytt. Man väljer momsklass 22% i menyn och trycker på knappen **Snabba ändringar**.

Skatteklassinställningar

Kostnadsställe: 1 WINPOS

Skatteklasser

Skatteklass: 1 Moms 22 %

Benämning: Moms 22 %

Procent: 22,00

Bokföringskonto:

Snabba ändringar Kopiera inställningar

OK Avbryt

- 2) I fönstret som öppnas man den nya skatteklassen för gruppen.
- 3) **Obs!** Om man vill att ändringen ska synas i inköspriserna kruxar man även i optionen **Inköspris med moms.**

Man kruxar i optionen **Skatteklass** och väljer momsclass 23% ur menyn samt kruxar i optionen **Inköspris med moms**. Alla artiklar som tidigare haft momsclass 22% får nu momsclass 23%.

- 4) Då man gjort ändringen trycker man på **Ok** och gör samma ändringar för skatteklasserna 12% och 8%.

Snabba ändringar - Moms 12 %

<input type="checkbox"/> Försäljningspris %	0,00	<input type="checkbox"/> Försäljningspris	0,00	<input type="checkbox"/> Avrundning	
<input type="checkbox"/> Inköpspris %	0,00	<input type="checkbox"/> Inköpspris exkl. moms	0,00	<input checked="" type="checkbox"/> Rabattspärr	
<input type="checkbox"/> Medel. Inköpspris %	0,00	<input type="checkbox"/> Medel. Inköpspris, moms	0,00	<input checked="" type="checkbox"/> Bonusspärr	
<input type="checkbox"/> Rabattgrupp		<input checked="" type="checkbox"/> Inköpspris med moms		<input checked="" type="checkbox"/> Kampanjspärr	
<input type="checkbox"/> Svinnreservation %	0,00			<input checked="" type="checkbox"/> Nytt pris-spärr.	
<input type="checkbox"/> Max rabatt %				<input checked="" type="checkbox"/> Visa kommentarer	
<input checked="" type="checkbox"/> Skatteklass	1	Moms 22 %		<input checked="" type="checkbox"/> Grunds Sortiment	
<input type="checkbox"/> Skatteklass 2	1	Moms 22 %		<input checked="" type="checkbox"/> Direktförsäljning tillåten	
<input type="checkbox"/> Typ		Moms 23 %		<input checked="" type="checkbox"/> Vågartikel	
<input type="checkbox"/> Rubrik 1		Moms 0 %		<input checked="" type="checkbox"/> Webbutik	
<input type="checkbox"/> Rubrik 2		Moms 12 %		<input checked="" type="checkbox"/> Lagersaldo på kvitto	
<input type="checkbox"/> Reklamrad		Moms 13%		<input checked="" type="checkbox"/> Skriv ut i Prislistan	
<input type="checkbox"/> Inkl. pant		Moms 8 %		<input checked="" type="checkbox"/> Skriv ut etikett	
<input type="checkbox"/> Vågartikel		Moms 9%		<input checked="" type="checkbox"/> Vinstuträkning	
<input type="checkbox"/> Etikett				<input checked="" type="checkbox"/> Lageruppföljning	
<input type="checkbox"/> Reklam				<input checked="" type="checkbox"/> Visa EAN-koder	
<input type="checkbox"/> Position				<input checked="" type="checkbox"/> Säsongkort	
<input type="checkbox"/> Skriv ut i köket				<input checked="" type="checkbox"/> Skriv inte ut på kvitto	
<input type="checkbox"/> Skriv ut biljett					
<input type="checkbox"/> Försäljningsenhet					
<input type="checkbox"/> Jämförelse enhet					

Senast såld: 25. 5. 2010

OK Avbryt

För momsklass 12% väljs momsklass 13% och man kruxar i **Inköpspris med moms**.

Snabba ändringar - Moms 8 %

<input type="checkbox"/> Försäljningspris %	0,00	<input type="checkbox"/> Försäljningspris	0,00	<input type="checkbox"/> Avrundning	
<input type="checkbox"/> Inköpspris %	0,00	<input type="checkbox"/> Inköpspris exkl. moms	0,00	<input checked="" type="checkbox"/> Rabattspärr	
<input type="checkbox"/> Medel. Inköpspris %	0,00	<input type="checkbox"/> Medel. Inköpspris, moms	0,00	<input checked="" type="checkbox"/> Bonusspärr	
<input type="checkbox"/> Rabattgrupp		<input checked="" type="checkbox"/> Inköpspris med moms		<input checked="" type="checkbox"/> Kampanjspärr	
<input type="checkbox"/> Svinnreservation %	0,00			<input checked="" type="checkbox"/> Nytt pris-spärr.	
<input type="checkbox"/> Max rabatt %				<input checked="" type="checkbox"/> Visa kommentarer	
<input checked="" type="checkbox"/> Skatteklass	1	Moms 22 %		<input checked="" type="checkbox"/> Grunds Sortiment	
<input type="checkbox"/> Skatteklass 2	1	Moms 22 %		<input checked="" type="checkbox"/> Direktförsäljning tillåten	
<input type="checkbox"/> Typ		Moms 23 %		<input checked="" type="checkbox"/> Vågartikel	
<input type="checkbox"/> Rubrik 1		Moms 0 %		<input checked="" type="checkbox"/> Webbutik	
<input type="checkbox"/> Rubrik 2		Moms 12 %		<input checked="" type="checkbox"/> Lagersaldo på kvittot	
<input type="checkbox"/> Reklamrad		Moms 13%		<input checked="" type="checkbox"/> Skriv ut i Prislistan	
<input type="checkbox"/> Inkl. pant		Moms 8 %		<input checked="" type="checkbox"/> Skriv ut etikett	
<input type="checkbox"/> Vågartikel		Moms 9%		<input checked="" type="checkbox"/> Vinstuträkning	
<input type="checkbox"/> Etikett				<input checked="" type="checkbox"/> Lageruppföljning	
<input type="checkbox"/> Reklam				<input checked="" type="checkbox"/> Visa EAN-koder	
<input type="checkbox"/> Position				<input checked="" type="checkbox"/> Säsongkort	
<input type="checkbox"/> Skriv ut i köket				<input checked="" type="checkbox"/> Skriv inte ut på kvitto	
<input type="checkbox"/> Skriv ut biljett					
<input type="checkbox"/> Försäljningsenhet					
<input type="checkbox"/> Jämförelse enhet					

Senast såld: 25. 5. 2010

OK Avbryt

För momsklassen 8% väljs momsklass 9% och man kruxar i optionen **Inköpspris med moms**.

4 VARUGRUPPER OCH UNDERVARUGRUPPER

I de ovanstående instruktionerna byttes momsklass endast för artiklarna. Varje varugrupp och undervarugrupp ska skilt gås igenom och skatteklassen ändras.

- 1) Öppna **Underhåll- Varugrupper**.
- 2) Man börjar från den första varugruppen och ändrar på momsklassen genom att välja i menyn.
- 3) Man fortsätter tills alla varugrupper och undervarugrupper gåtts igenom.

Underhåll av varugrupper

Kod: 3

Benämning: Mat

Kommentarer:

Skatteklass: 2 (Moms 12 %)

Skatteklass 2:

Vinstprocent:

Skriv ut i köket:

Billett:

Huvudartikelgrupp:

Försäljningskonto:

Försäljningskonto 2:

Senast såld: 30.11.1999

Skapad: 25. 2. 2010

Senast ändrad: 25. 2. 2010

Rabattspärr Direktförsäljning tillåten Vinstuträkning

Bonusspärr Visa kommentarer Negativ varugrupp

Kampanjspärr Winpos CC Mall

Radera Ny | < > | Sök OK Avbryt

5 OMSTART AV MASKINER

Då ändringarna gjorts startar man om alla maskiner (både server/huvudkassa och kassorna). Efter omstarten bör man ännu göra stickprov på kassorna för att kontrollera att de nya skatteklasserna och ändringarna på artiklar, varugrupper och undervarugrupper förflyttats.