



Ändring av moms

Restaurang

Juni 2010

1 MOMS ÄNDRINGAR

Genom att följa dessa instruktioner görs momsändringarna snabbt och effektivt i Winpos Mega Store programmet. Ändringarna görs på huvudkassan/servern och flyttas automatiskt till kassorna.

I och med ändringen försvinner Take Away (utförsäljning) funktionen. Tidigare har denna funktion registrerat försäljningen på två olika skatteklasser, men är nu överflödig eftersom både matportiner som äts i restaurangen och tas med kommer att ha samma skatteklass 13%.

2 SÄTTA TILL MOMSKLASS

- 1) Öppna **Parametrar- Skatteklasser** i Backoffice programmet. Man sätter till en ny skatteklass genom att trycka på **Ny** ikonen brevid Skatteklass fältet.

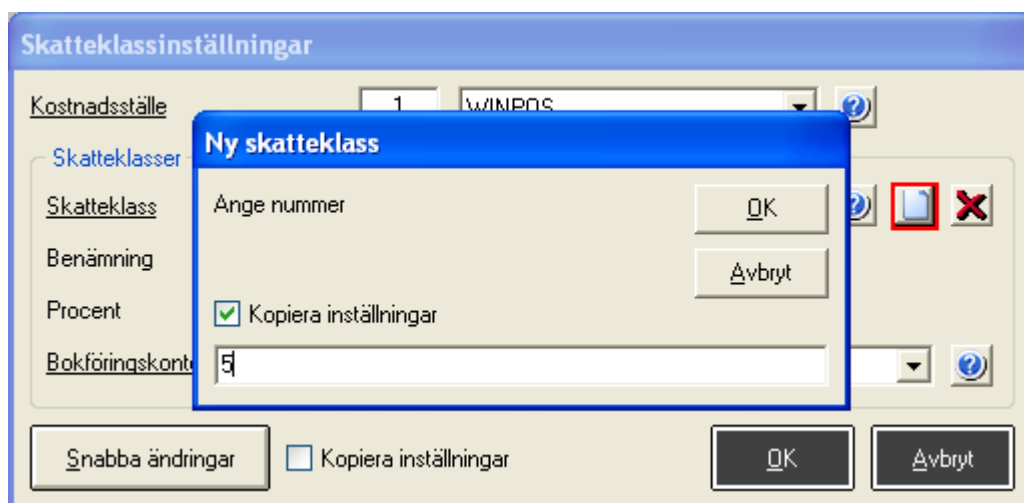

- 2) Man accepterar numret med att trycka **Ok**.
- 3) Uppgifterna om den nya skatteklassen matas in.

Skatteklassinställningar - ny skatteklass

Kostnadsställe 1 WINPOS

Skatteklasser

Skatteklass 5 Moms 13%

Benämning Moms 13%

Procent 13,00

Bokföringskonto

Kopiera inställningar

- 4) För att ändringarna ska sparas trycker man på **Ok** efter att man matat in uppgifterna.
- 5) Man öppnar **Parametrar- Skatteklasser** på nytt.
- 6) Man kontrollerar så att skatteklassen 13% som man satt till finns i menyn och stänger fönstret efter detta.

Skatteklassinställningar

Kostnadsställe 1 WINPOS

Skatteklasser

Skatteklass 1 Moms 22 %

Benämning Moms 22

Procent 22

Bokföringskonto

Kopiera inställningar

3 PRISSÄNKNING OCH ÄNDRING AV MOMSKLASS

- 1) Efter att man satt till momsklassen öppnar man **Underhåll- Varugrupper**. I restaurangversionen används vanligtvis 4 olika varugrupper, *Alko*, *Öl*, *Mat* och *Annat*.
- 2) Man väljer varugruppen *Mat*. **OBS! Om matartiklarna är uppdelade i flera olika varugrupper måste ändringarna göras för varje varugrupp skilt.**

Underhåll av varugrupper

Kod: 3

Benämning: Mat

Kommentarer:

Skatteklass: 1 Moms 22 %

Skatteklass 2:

Vinstprocent: %

Skriv ut i köket:

Biljett:

Huvudartikelgrupp:

Försäljningskonto:

Försäljningskonto 2:

Senast såld: 30.11.1999

Skapad: 25. 2. 2010

Senast ändrad: 28. 5. 2010

Rabattspår Direktförsäljning tillåten Vinstuträkning
 Bonusspår Visa kommentarer Negativ varugrupp
 Kampanjspår Winpos CC Mall

Budget
 Varugrupp
 Serviser
 Snabbvals knapp
 Huvudartikelgrupp
 Filer
 Snabba ändringar

Radera Ny | ← → | Sök OK Avbryt

3) Man byter först momsclass för varugruppen

Underhåll av varugrupper

Kod: 3

Benämning: Mat

Kommentarer:

Skatteklass: 1 **Moms 22 %**

Skatteklass 2: **Moms 0 %**

Vinstprocent:

Skriv ut i köket:

Biljett:

Huvudartikelgrupp:

Försäljningskonto:

Försäljningskonto 2:

Senast såld: 30.11.1999

Skapad: 25. 2. 2010

Senast ändrad: 28. 5. 2010

Rabattspår Direktförsäljning tillåten Vinstuträkning
 Bonusspår Visa kommentarer Negativ varugrupp
 Kampanjspår Winpos CC Mall

Budget
 Varugrupp
 Serviser
 Snabbvals knapp
 Huvudartikelgrupp
 Filer
 Snabba ändringar

Radera Ny | ← → | Sök OK Avbryt

- 4) Efter detta ändrar man momsklassen och gör en prissänkning för **alla** artiklar som hör till varugruppen.
- 5) Man trycker på knappen **Snabba ändringar**.

Underhåll av varugrupper

Kod: 3

Benämning: Mat

Kommentarer:

Skatteklass: 5 | Moms 13%

Skatteklass 2:

Vinstprocent: %

Skriv ut i köket:

Biljett:

Huvudartikelgrupp:

Försäljningskonto:

Försäljningskonto 2:

Senast såld: 30.11.1999

Skapad: 25. 2. 2010

Senast ändrad: 28. 5. 2010

Rabattspärr Direktförsäljning tillåten Vinstuträkning
 Bonusspärr Visa kommentarer Negativ varugrupp
 Kampanjspärr Winpos CC Mall

Snabba ändringar

Radera Ny | ← → | Sök OK Avbryt

Momssänkningen innebär att priset på matportionerna sänks med ca 7,4%. Via snabba ändringarna gör man prissänkningen på försäljnings- och inköpspris, samt ändrar skatteklass.

- 6) Man knappar in prissänkningen som negativ i fältet **Försäljningspris**, kruxar för optionen **Inköpspris med moms** samt väljer en ny skatteklass.

Snabba ändringar - Mat

<input checked="" type="checkbox"/> Försäljningspris %	-7,40	<input type="checkbox"/> Försäljningspris	0,00	<input type="checkbox"/> Avrundning	
<input type="checkbox"/> Inköpspris %	0,00	<input type="checkbox"/> Inköpspris exkl. moms	0,00	<input checked="" type="checkbox"/> Rabattspärr	
<input type="checkbox"/> Medel. Inköpspris %	0,00	<input type="checkbox"/> Medel. Inköpspris, moms	0,00	<input checked="" type="checkbox"/> Bonusspärr	
<input type="checkbox"/> Rabattgrupp		<input checked="" type="checkbox"/> Inköpspris med moms		<input checked="" type="checkbox"/> Kampanjspärr	
<input type="checkbox"/> Svinnreservation %	0,00			<input checked="" type="checkbox"/> Nytt pris-spärr.	
<input type="checkbox"/> Max rabatt %				<input checked="" type="checkbox"/> Visa kommentarer	
<input checked="" type="checkbox"/> Skatteklass	5	Moms 13%		<input checked="" type="checkbox"/> Grundsortiment	
<input type="checkbox"/> Skatteklass 2	1	Moms 22 %		<input checked="" type="checkbox"/> Direktförsäljning tillåten	
<input type="checkbox"/> Typ				<input checked="" type="checkbox"/> Vågartikel	
<input type="checkbox"/> Rubrik 1				<input checked="" type="checkbox"/> Webbutik	
<input type="checkbox"/> Rubrik 2				<input checked="" type="checkbox"/> Lagersaldo på kvittot	
<input type="checkbox"/> Reklamrad				<input checked="" type="checkbox"/> Skriv ut i Prislistan	
<input type="checkbox"/> Inkl. pant				<input checked="" type="checkbox"/> Skriv ut etikett	
<input type="checkbox"/> Vågartikel				<input checked="" type="checkbox"/> Vinstuträkning	
<input type="checkbox"/> Etikett				<input checked="" type="checkbox"/> Lageruppföljning	
<input type="checkbox"/> Reklam				<input checked="" type="checkbox"/> Visa EAN-koder	
<input type="checkbox"/> Position				<input checked="" type="checkbox"/> Säsongkort	
<input type="checkbox"/> Skriv ut i köket				<input checked="" type="checkbox"/> Skriv inte ut på kvitto	
<input type="checkbox"/> Skriv ut biljett					
<input type="checkbox"/> Försäljningsenhet					
<input type="checkbox"/> Jämförelse enhet					

Senast såld: 28. 5. 2010

OK Avbryt

- 7) **OBS!** Har man tidigare använt sig av Skatteklass 2 för utförsäljning kan man även ändra denna för säkerhets skull så att man i kassan av vana inte säljer på den gamla momsclassen.

Snabba ändringar - Mat

<input checked="" type="checkbox"/> Försäljningspris %	-7,40	<input type="checkbox"/> Försäljningspris	0,00	<input type="checkbox"/> Avrundning	
<input type="checkbox"/> Inköpspris %	0,00	<input type="checkbox"/> Inköpspris exkl. moms	0,00	<input checked="" type="checkbox"/> Rabattspärr	
<input type="checkbox"/> Medel. Inköpspris %	0,00	<input type="checkbox"/> Medel. Inköpspris, moms	0,00	<input checked="" type="checkbox"/> Bonusspär	
<input type="checkbox"/> Rabattgrupp		<input checked="" type="checkbox"/> Inköpspris med moms		<input checked="" type="checkbox"/> Kampanjspärr	
<input type="checkbox"/> Svinnreservation %	0,00			<input checked="" type="checkbox"/> Nytt pris-spärr.	
<input type="checkbox"/> Max rabatt %				<input checked="" type="checkbox"/> Visa kommentarer	
<input checked="" type="checkbox"/> Skatteklass	5	Moms 13%		<input checked="" type="checkbox"/> Grundsortiment	
<input checked="" type="checkbox"/> Skatteklass 2	5	Moms 13%		<input checked="" type="checkbox"/> Direktförsäljning tillåten	
<input type="checkbox"/> Typ				<input checked="" type="checkbox"/> Vågartikel	
<input type="checkbox"/> Rubrik 1					
<input type="checkbox"/> Rubrik 2					
<input type="checkbox"/> Reklamrad					
<input type="checkbox"/> Inkl. pant					
<input type="checkbox"/> Vågartikel					
<input type="checkbox"/> Etikett				<input checked="" type="checkbox"/> Webbutik	
<input type="checkbox"/> Reklam				<input checked="" type="checkbox"/> Lagersaldo på kvittot	
<input type="checkbox"/> Position				<input checked="" type="checkbox"/> Skriv ut i Prislistan	
<input type="checkbox"/> Skriv ut i köket				<input checked="" type="checkbox"/> Skriv ut etikett	
<input type="checkbox"/> Skriv ut biljett				<input checked="" type="checkbox"/> Vinstuträkning	
<input type="checkbox"/> Försäljningsenhet				<input checked="" type="checkbox"/> Lageruppföljning	
<input type="checkbox"/> Jämförelse enhet				<input checked="" type="checkbox"/> Visa EAN-koder	
				<input checked="" type="checkbox"/> Säsongkort	
				<input type="checkbox"/> Skriv inte ut på kvitto	

Senast såld: 28. 5. 2010

8) Åtgärden avslutas med att trycka på **Ok** och **Bekräfta**.

4 MOMS ÄNDRINGAR FÖR ÖVRIGA VARUGRUPPER

- 1) Man öppnar **Parametrar- Skatteklasser** på nytt och sätter till momsklassen 23% samt vid behov momsklass 9% som beskrivs i kapitel 1.

The screenshot shows a dialog box titled "Skatteklassinställningar - ny skatteklass". It contains the following fields and controls:

- Kostnadsställe:** A dropdown menu with "1" selected and "WINPOS" displayed.
- Skatteklasser:** A section header.
- Skatteklass:** A dropdown menu with "6" selected and "Moms 23%" displayed.
- Benämning:** A text field containing "Moms 23%".
- Procent:** A text field containing "23,00".
- Bokföringskonto:** Two empty text fields.
- Buttons:** "Snabba ändringar", "Kopiera inställningar" (with an unchecked checkbox), "OK", and "Avbryt".

The screenshot shows a dialog box titled "Skatteklassinställningar - ny skatteklass". It contains the following fields and controls:

- Kostnadsställe:** A dropdown menu with "1" selected and "WINPOS" displayed.
- Skatteklasser:** A section header.
- Skatteklass:** A dropdown menu with "7" selected and "Moms 9%" displayed.
- Benämning:** A text field containing "Moms 9%".
- Procent:** A text field containing "9,00".
- Bokföringskonto:** Two empty text fields.
- Buttons:** "Snabba ändringar", "Kopiera inställningar" (with an unchecked checkbox), "OK", and "Avbryt".

- 2) Man bekräftar åtgärden genom att trycka **Ok**, stänger förnstret, öppnar det på nytt och kontrollerar så att skatteklasserna finns i menyn.

Skatteklassinställningar

Kostnadsställe: 1 WINPOS

Skatteklasser

Skatteklass: 1 Moms 22 %

Benämning: Moms 22

Procent: 22

Bokföringskonto:

Moms 0 %
Moms 13%
Moms 22 %
Moms 23%
Moms 9%
Moms12%

Snabba ändringar Kopiera inställningar

OK Avbryt

- 3) Man förflyttar sig på nytt till **Underhåll- Varugrupper** och gör ändringarna för artiklarna per grupp via **Snabba ändringar**.
- 4) Först ändrar man momsklassen för gruppen

Underhåll av varugrupper

Kod: 1

Benämning: Alko

Kommentarer:

Skatteklass: 1 Moms 22 %

Skatteklass 2:

Vinstprocent:

Skriv ut i köket:

Biljett:

Huvudartikelgrupp:

Försäljningskonto:

Försäljningskonto 2:

Senast såld: 30.11.1999

Skapad: 25. 2. 2010

Senast ändrad: 27. 5. 2010

Rabattspärr Direktförsäljning tillåten Vinstuträkning

Bonusspärr Visa kommentarer Negativ varugrupp

Kampanjspärr Winpos CC Mall

Budget: Varugrupp, Servitör, Snabbvalsknapp, Huvudartikelgrupp, Eler, Snabba ändringar

Radera Ny | < > | Sök OK Avbryt

Varugruppen Alko är vald. Man ändrar momsklassen för gruppen genom att välja i menyn.

- 5) Efter detta trycker man på knappen **Snabba ändringar**.
- 6) Man kruxar för optionen **Skatteklass**, väljer den nya skatteklassen 23% ur menyn och kruxar för optionen **Inköpspris med moms**.

Snabba ändringar - Alko

<input type="checkbox"/> Försäljningspris %	<input type="text" value="0,00"/>	<input type="checkbox"/> Försäljningspris	<input type="text" value="0,00"/>	<input type="checkbox"/> Avrundning	<input type="text" value=""/>
<input type="checkbox"/> Inköpspris %	<input type="text" value="0,00"/>	<input type="checkbox"/> Inköpspris exkl. moms	<input type="text" value="0,00"/>	<input checked="" type="checkbox"/> Rabattspärr	
<input type="checkbox"/> Medel. Inköpspris %	<input type="text" value="0,00"/>	<input type="checkbox"/> Medel. Inköpspris, moms	<input type="text" value="0,00"/>	<input checked="" type="checkbox"/> Bonusspärr	
<input type="checkbox"/> Rabattgrupp	<input type="text" value=""/>	<input checked="" type="checkbox"/> Inköpspris med moms		<input checked="" type="checkbox"/> Kampanjspärr	
<input type="checkbox"/> Svinnreservation %	<input type="text" value="0,00"/>			<input checked="" type="checkbox"/> Nytt pris-spärr.	
<input type="checkbox"/> Max rabatt %	<input type="text" value=""/>			<input checked="" type="checkbox"/> Visa kommentarer	
<input checked="" type="checkbox"/> Skatteklass	<input type="text" value="6"/>	<input type="text" value="Moms 23%"/>	<input type="text" value=""/>	<input checked="" type="checkbox"/> Grunds Sortiment	
<input type="checkbox"/> Skatteklass 2	<input type="text" value="1"/>	<input type="text" value="Moms 22 %"/>	<input type="text" value=""/>	<input checked="" type="checkbox"/> Direktförsäljning tillåten	
<input type="checkbox"/> Typ	<input type="text" value=""/>	<input type="text" value=""/>	<input type="text" value=""/>	<input checked="" type="checkbox"/> Vågartikel	
<input type="checkbox"/> Rubrik 1	<input type="text" value=""/>	<input type="text" value=""/>	<input type="text" value=""/>	<input checked="" type="checkbox"/> Webbutik	
<input type="checkbox"/> Rubrik 2	<input type="text" value=""/>	<input type="text" value=""/>	<input type="text" value=""/>	<input checked="" type="checkbox"/> Lagersaldo på kvittot	
<input type="checkbox"/> Reklamrad	<input type="text" value=""/>	<input type="text" value=""/>	<input type="text" value=""/>	<input checked="" type="checkbox"/> Skriv ut i Prislistan	
<input type="checkbox"/> Inkl. pant	<input type="text" value=""/>	<input type="text" value=""/>	<input type="text" value=""/>	<input checked="" type="checkbox"/> Skriv ut etikett	
<input type="checkbox"/> Vågartikel	<input type="text" value=""/>	<input type="text" value=""/>	<input type="text" value=""/>	<input checked="" type="checkbox"/> Vinstuträkning	
<input type="checkbox"/> Etikett	<input type="text" value=""/>	<input type="text" value=""/>	<input type="text" value=""/>	<input checked="" type="checkbox"/> Lageruppföljning	
<input type="checkbox"/> Reklam	<input type="text" value=""/>	<input type="text" value=""/>	<input type="text" value=""/>	<input checked="" type="checkbox"/> Visa EAN-koder	
<input type="checkbox"/> Position	<input type="text" value=""/>	<input type="text" value=""/>	<input type="text" value=""/>	<input checked="" type="checkbox"/> Säsongkort	
<input type="checkbox"/> Skriv ut i köket	<input type="text" value=""/>	<input type="text" value=""/>	<input type="text" value=""/>	<input checked="" type="checkbox"/> Skriv inte ut på kvitto	
<input type="checkbox"/> Skriv ut biljett	<input type="text" value=""/>	<input type="text" value=""/>	<input type="text" value=""/>		
<input type="checkbox"/> Försäljningsenhet	<input type="text" value=""/>	<input type="text" value=""/>	<input type="text" value=""/>		
<input type="checkbox"/> Jämförelse enhet	<input type="text" value=""/>	<input type="text" value=""/>	<input type="text" value=""/>		

Senast såld

7) Ovanstående ändringar görs även för grupperna Öl och Annat.

5 UNDERVARUGRUPPER

I de ovanstående instruktionerna görs endast ändringarna för varugrupper och artiklar. Förutom detta går varje undervarugupp igenom och skatteklassen ändras.

- 1) Man öppnar menyn **Underhåll- Undervarugrupper**.
- 2) Man börjar från den första undervarugruppen och väljer rätt skatteklass för undervarugruppen.

Underhåll av undervarugrupper

Kod: 2000

Benämning: Förrätter

Kommentarer:

Skatteklass: 5 (Moms 13%)

Skatteklass 2:

Vinstprocent: %

Skriv ut i köket:

Biljett:

Varugrupp: 3 Mat

Försäljningskonto:

Försäljningskonto 2:

Skriv ut kvitto:

Skriv ut underskriftskvitto:

Skriv ut forsedel:

Senast såld: 30.11.1999

Skapad: 22.4.2010

Senast ändrad: 27.5.2010

Rabattspärr
 Bonusspärr
 Kampanjspärr
 Kunduppgifter obligatorisk

Direktförsäljning tillåten
 Visa kommentarer
 Winpos CC
 Mall

Vinstuträkning
 Negativ undervarugrupp
 Abonnemang

Budget

Undervarugrupp

Serverör

Snabbvalsknapp

Försäkning

Sortiment

Eler

Snabba ändringar

Radera Nya | ← → | Sök OK Avbryt

3) Man fortsätter med nästa grupp tills hela registret gått igenom

6 OMSTART AV MASKINERNA

Då ändringarna gjorts startar man om alla maskiner (både server/huvudkassa och kassorna). Efter omstarten bör man ännu göra stickprov på kassorna för att kontrollera att de nya skatteklasserna och ändringarna på artiklar, varugrupper och undervarugrupper förflyttats.