

Moms ändringar Winpos Store (R13/R14) för Restaurang

Juni 2010

1 ÅTGÄRDER I WINPOS STORE

Dessa instruktioner gäller restauranger där man sänker momsens och priset på matportioner och höjer momsens på de övriga grupperna med en procent. I programmet ersätts de gamla momsklasserna med nya genom att följa instruktionerna nedan. Prisändringarna görs manuellt.

Om det finns flera kassor i butiken görs ändringarna på servern eller huvudkassan och efter detta uppdateras de andra kassorna.

2 SÄKERHETSKOPIA

En säkerhetskopia bör tas innan några ändringar görs.

- 1) I Backoffice väljs **Fil- Säkerhetskopia**.

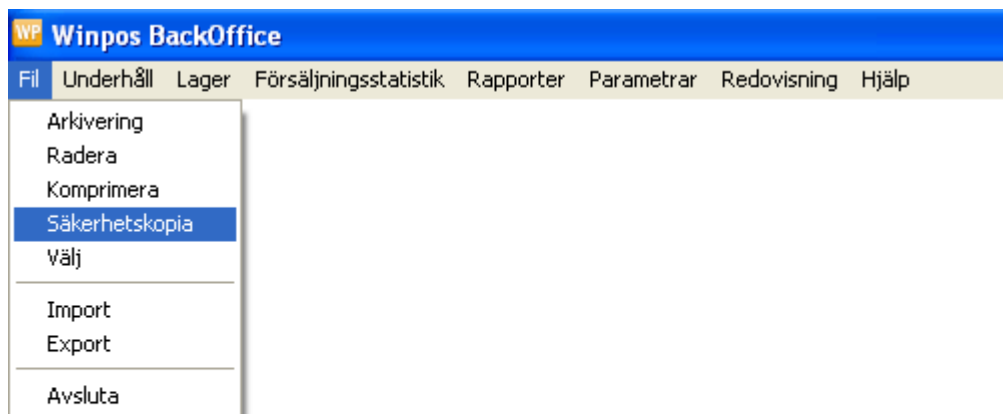

- 2) En sökväg för säkerhetskopian skrivs in. På bilden nedan sparas säkerhetskopian direkt på hårddisken i mappen C:\Winpos. Kopian kan även sparas på t.ex. en extern hårddisk eller ett usb minne. Inga andra inställningar krävs. Man trycker på **Starta**.

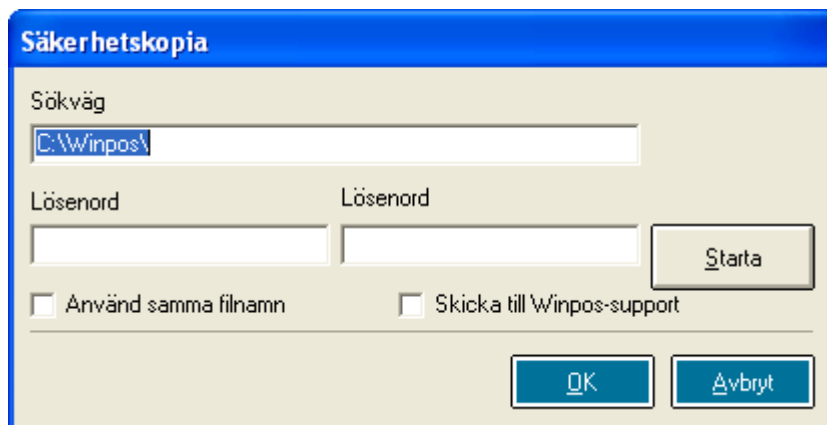

- 3) Säkerhetskopieringen pågår en stund.
- 4) Försäkra dig om att säkerhetskopieringen lyckats genom att kontrollera mappen, som definierats i fältet sökväg, innehåller en säkerhetskopia med dagens datum.

WINPOS	27 kt	Kokoonpanoasetukset	11.5.2010 11:19
Winpos Database Backup Day(11)	49 917 kt	Pakattu kansio	11.5.2010 11:17
System	98 kt	Firefox Document	11.5.2010 11:15
PXZ_1.qsk	2 kt	QSK-tiedosto	11.5.2010 11:08
PXZ_1.qsd	1 kt	QSD-tiedosto	11.5.2010 11:08
PXZ_1.qgk	2 kt	QGK-tiedosto	11.5.2010 11:08
PXZ_1.qgd	1 kt	QGD-tiedosto	11.5.2010 11:08
WINPOS.STS	1 kt	STS-tiedosto	11.5.2010 11:08
Exchange	2 kt	Kokoonpanoasetukset	10.5.2010 8:02

Säkerhetskopian hittas i mappen med namnet Winpos Database Backup Day(nummer). Om säkerhetskopian körs den 30.6 skall namnet vara Winpos Database Backup Day(30), om den körs den 1.7 ska namnet vara Winpos Database Backup Day(1).

- 5) Om det framkommer felmeddelanden under säkerhetskopieringen, kontrollera att sökvägen är rätt. Prova även på att starta om maskinen. Ifall säkerhetskopieringen fortfarande inte fungerar, ta kontakt med Winpos Helpdesk.

3 UTSKRIFT AV RAPPORTER

Då säkerhetskopian är klar skriver man ut alla rapporter som behövs på **Dag, Vecko, Månads** och **Års** nivå. I och med momsändringen ersätts alla gamla momsklasser med nya och det är ytterst viktigt att alla rapporter för bokföringen skrivs ut innan ändringarna görs. **Då ändringarna är gjorda fås inga rapporter med de gamla momsklasserna på annat sätt än genom att återinflöra säkerhetskopian.**

- 1) Öppna **Rapporter- Serie** och skriv ut alla rapporter som vanligtvis skrivs ut.

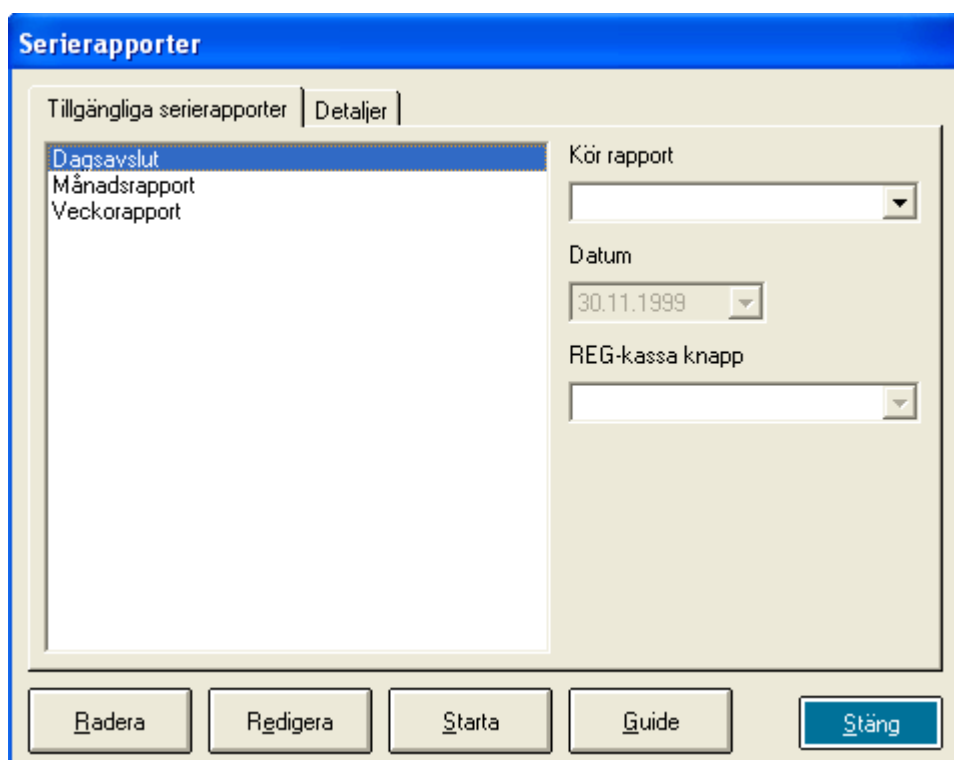

- 2) Rapporterna tas för säkerhets skull även med **Tidsintervall**.

Tidsintervallsrapport

- Välj tidsintervall _____

Från Till

1 . 6 . 2010 30 . 6 . 2010

0 : 00 : 00 23 : 59 : 00

- Lagerplats _____

1: Lager 1 Alla kassor

Tidsintervall från början av månaden

Tidsintervallsrapport

- Välj tidsintervall _____

Från Till

1 . 1 . 2010 30 . 6 . 2010

0 : 00 : 00 23 : 59 : 00

- Lagerplats _____

1: Lager 1 Alla kassor

Tidsintervall från början av året

Tidsintervallsrapport

Välj rapport

- Butik
- Betalningssätt
- Moms
- Kassor
- Servitörer
- Artiklar
- Artiklar - Special

Intervall Output: Visa

3) Butiksrapporten skrivs ut både för den senaste månaden och från årets början.

4 ÄNDRING AV MOMSKLASSERNA

Öppna **Parametrar- Skatteklasser**. Programmet kan ha ibruk ett varierande antal skatteklasser. Man ändrar benämningen samt momsprocenten på de befintliga skatteklasserna.

- 1) Första skatteklassen ändras

Ändringarna skrivs in direkt i fälten

- 2) Nästa momsklass väljs i menyn och ändringarna skrivs in

Skatteklassinställningar

Mervärdesskatt: Skatt 3: Moms 9 %

Procent: 9,00

Namn: Moms 9 %

OK Avbryt

- 3) Har man satt till momsklassen 12% på hösten 2009 (eller ändrat från 17% -> 12%) för utförsäljning, ändras denna. I och med momssänkningen försvinner Take Away funktionen helt, eftersom momsens på portionerna som serveras inne i restaurang och för utförsäljningen blir densamma.

Skatteklassinställningar

Mervärdesskatt: Skatt 2: Moms 12 %

Procent: 12,00

Namn: Moms 12 %

OK Avbryt

I programmet finns skatteklass 12% som ändras till 13%

Skatteklassinställningar

Mervärdesskatt: Skatt 2: Moms 12 %

Procent: 13,00

Namn: Moms 13 %

OK Avbryt

- 4) Om momsklassen 12% inte finns i registret, sätter man till en ny momsklass för 13%. Man väljer en tom rad i menyn och skriver in informationen om skatteklassen.

Skatteklassinställningar

Mervärdesskatt: Skatt 5

Procent: 0,00

Namn:

OK Avbryt

Man väljer en tom rad i menyn. Den första tomma kan vara Skatt 3, Skatt 4 eller Skatt 5.

Skatteklassinställningar

Mervärdesskatt: Skatt 5:

Procent: 13,00

Namn: Moms 13 %

OK Avbryt

Man skriver in informationen om den nya skatteklassen

- 5) Efter varje ändring trycker man på **Ok** och öppnar fönstret på nytt. Då alla ändringar är gjorda, kontrollerar man att ändringarna sparats. **Var speciellt noga med att procentalen matats in rätt eftersom momsen räknas ut på basis av dessa!**

Skatteklassinställningar

Mervärdesskatt: Skatt 1: Moms 23 %

Procent: Skatt 1: Moms 23 %
Skatt 2: Moms 13 %
Skatt 3: Moms 9 %
Skatt 4: Moms 0 %
Skatt 5:

Namn:

OK Avbryt

5 PRISSÄNKNING OCH ÄNDRING AV MOMSKLASS

Den nya skatteklassen sätts till och prissänkningen görs manuellt för varje produkt och grupp som berörs av momssänkningen från 22 % till 13%. Övriga gruppernas skatteklasser ändras automatiskt (inga prisändringar görs på dessa).

Field	Value
Varugrupp	0003: Mat
Undervarugrupp	0901: Varma rätter
Namn	Pepparbiff
Namn 2	
Pris	24,50
Självkostnadspris	5,73
Skatteklass	1: Moms 23 %
Skatteklass 2	
Typ	Normal
Försäljningskonto	
Svinnreservation	%
Max rabatt	%

Buttons: Radera, Ny, |, ←, →, |, Sök, OK, Avbryt

På artikelkortet är portionens momsklass 23% i och med att man ändrade på informationen för momsklass 22%. Momsklassen ändras till 13 % genom att välja rätt momsklass ur menyn.

Prissänkningen (ca 7,4%) räknas ut för portionen och matas in i **Pris** fältet. Den nya momsklassen väljs ur menyn.

Underhåll av artiklar

Varuslag: 5049 Varugrupp: 0003: Mat
 Undervarugrupp: 0901: Varna rätter

Namn: Pepparbiiff Enheter i lager: 0,000
 Namn 2:

Pris: 22,69 Senast såld:

Självkostnadspris: 5,73 74,75 % Alennusryhmä:

Skatteklass: 2. Moms 13 % Placering:

Skatteklass 2:

Typ: Normal

Försäljningskonto:

Svinnreservation: %

Max rabatt: %

Ändrad artikel Skriv ut i köket Lageruppföljning
 Rabattspärr Vinstuträkning Skriv ut etikett
 Skriv ut i Prislistan Skriv ut biljett Lagersaldo på kvittot
 Säsongkort Biljett Vågartikel
 Grundsoriment Visa EAN-koder Winpos - CC
 Webbutik Bonusspärr

Inköpspriset (med moms) uppdateras genom att trycka på knappen **Lager** och genom att välja fliken **Lagerändring**. Man kruxar i optionen **Använd som medelinköpspris** och **Ok**. På detta sätt beräknas inköpspriset (med moms) med 13% moms.

Underhåll av artiklar

5049 Varugrupp 0003: Mat
 Undervarugrupp 0901: Varma rätter

Namn Pepparbiff
 Namn 2
 Pris
 Självkostnadspris
 Skatteklass 2: M
 Skatteklass 2
 Typ Nor
 Försäljningskonto
 Svinreservation
 Max rabatt
 Ändrad artikel
 Rabattspär
 Skriv ut i Pristlan
 Säsongkort
 Grundsoriment
 Webbutik

Enheter i lager
 0,000
 7.2.2007

Lager

Basfakta Lagerändring

Lagerplats Alla
 Antal 0,000
 Inköpspris 5,31 5,31

Registrera som inköp
 Registrera som svinn Påverka vinstuträkningen
 Inköpspris med moms
 Använd som medelinköpspris Standard

OK Avbryt

Snabbvals knapp
 Lager
 Leverantör
 EAN-kod
 Receptartikel
 Pristlista
 Kampanj
 Webbsida
 Skriv ut etikett

Radera Ny | ← → | Sök OK Avbryt

Underhåll av artiklar

5049 Varugrupp 0003: Mat
 Undervarugrupp 0901: Varna rätter

Namn Pepparbiff
 Namn 2
 Enheter i lager 0,000

Pris 22,69 Senast såld 7.2.2007

Självkostnadspris 5,31 76,60 % Alennusryhmä

Skatteklass 2: Moms 13 % Placering

Skatteklass 2
 Typ Normal

Försäljningskonto
 Svinnreservation %
 Max rabatt %

Ändrad artikel
 Rabattspärr
 Skriv ut i Prislistan
 Säsongkort
 Grundsoriment
 Webbutik

Skriv ut i köket
 Vinstuträkning
 Skriv ut biljett
 Biljett
 Visa EAN-koder
 Bonusspärr

Lageruppföljning
 Skriv ut etikett
 Lagersaldo på kvittot
 Vågartikel
 Winpos - CC

Snabbvals knapp
 Lager
 Leverantör
 EAN-kod
 Receiptartikel
 Prislista
 Kampanj
 Webbsida
 Skriv ut etikett

Radera Ny | ← → | Sök OK Avbryt

Om artikeln har haft en Skatteklass 2 (Take Away försäljning) kan man ändra denna till tom.

Obs! De artiklar som ändras från 22 %->23% och 8%-> 9% ändras automatiskt. Det lönar sig dock att göra stickprov och kontrollera så att ändringarna gått igenom.

6 UPPDATERING AV GRUPPER

Skatteklassen ska även ändras för de grupper som hör till **momssänkningen**. I restaurangversionerna används oftast fyra olika varugrupper, *Alko*, *Öl*, *Mat* och *Övrigt*.

Öppna **Underhåll- Varugrupper**

Välj varugruppen *Mat*.

Underhåll av varugrupper

Kod: 3

Namn: Mat

Skatteklass: 1: Moms 23 %

Skatteklass 2:

Vinstprocent: 0,00 %

Grupp:

Försäljningskonto:

Typ:

I lager: 0

Skriv ut i köket

Rabattspärr

Lageruppföljning

Winpos - CC

Direktförsäljning tillåten

Negativ varugrupp

Påverka inte nettoförsäljningen

Bonusspärr

Vinstuträkning

Presentkort

Skriv ut biljett

Snabbvals knapp

Grupp

Webbsida

Radera Ny | ← → | Sök OK Avbryt

För gruppen väljer man momsklassen 13% i menyn.

Underhåll av varugrupper

Kod

Namn

Skatteklass 2: Moms 13 %

Skatteklass 2

Vinstprocent

Grupp

Försäljningskonto

Typ

I lager

Skriv ut i köket
 Direktförsäljning tillåten
 Vinstuträkning
 Rabattspärr
 Negativ varugrupp
 Presentkort
 Lageruppföljning
 Påverka inte nettoförsäljningen
 Skriv ut biljett
 Winpos - CC
 Bonusspärr

Kontrollera så att momsklassen för grupperna *Alko*, *Öl* och *Övrigt* ändrats till 23%.

Samma ändring (sänkning av momsklass) görs för de undervarugrupper som hör till varugruppen *Mat*.

Underhåll av undervarugrupper

Kod	<input type="text" value="901"/>
Namn	<input type="text" value="Varma rätter"/>
Skatteklass	<input type="text" value="1: Moms 23 %"/>
Skatteklass 2	<input type="text"/>
Vinstprocent	<input type="text" value="0,00 %"/>
Varugrupp	<input type="text" value="0003: Mat"/>
Försäljningskonto	<input type="text"/>
Typ	<input type="text"/>
I lager	<input type="text" value="0"/>

<input type="checkbox"/> Skriv ut i köket	<input type="checkbox"/> Direktförsäljning tillåten	<input type="checkbox"/> Vinstuträkning
<input type="checkbox"/> Rabattspär	<input type="checkbox"/> Negativ varugrupp	<input type="checkbox"/> Presentkort
<input type="checkbox"/> Lageruppföljning	<input type="checkbox"/> Påverka inte nettoförsäljningen	<input type="checkbox"/> Skriv ut biljett <input type="checkbox"/>
<input type="checkbox"/> Winpos - CC	<input type="checkbox"/> Bonusspär	

Underhåll av undervarugrupper

Kod	<input type="text" value="901"/>
Namn	<input type="text" value="Varma rätter"/>
Skatteklass	<input type="text" value="2: Moms 13 %"/>
Skatteklass 2	<input type="text"/>
Vinstprocent	<input type="text" value="0,00 %"/>
Varugrupp	<input type="text" value="0003: Mat"/>
Försäljningskonto	<input type="text"/>
Typ	<input type="text"/>
I lager	<input type="text" value="0"/>

<input type="checkbox"/> Skriv ut i köket	<input type="checkbox"/> Direktförsäljning tillåten	<input type="checkbox"/> Vinstuträkning
<input type="checkbox"/> Rabattspär	<input type="checkbox"/> Negativ varugrupp	<input type="checkbox"/> Presentkort
<input type="checkbox"/> Lageruppföljning	<input type="checkbox"/> Påverka inte nettoförsäljningen	<input type="checkbox"/> Skriv ut biljett <input type="checkbox"/>
<input type="checkbox"/> Winpos - CC	<input type="checkbox"/> Bonusspär	

Hela undervarugrupsregistret gås igenom, man sänker momsklassen för de grupper som hör till varugruppen *Mat* och kontrollerar så att momsklassen på de övriga grupperna ändrats automatiskt.

Underhåll av undervarugrupper

Kod: 1110

Namn: Rödvin

Skatteklass: 1: Moms 23 %

Skatteklass 2:

Vinstprocent: 0,00 %

Varugrupp: 0001: Alko

Försäljningskonto:

Typ:

I lager: 0

Skriv ut i köket Direktförsäljning tillåten Vinstuträkning

Rabattspärr Negativ varugrupp Presentkort

Lageruppföljning Påverka inte nettoförsäljningen Skriv ut biljett

Winpos - CC Bonusspärr

Radera Ny | ← → | Sök OK Avbryt

Skatteklassen för gruppen Rödvin har automatiskt ändrats från moms 22% -> moms 23%.

7 UPPDATERING AV KASSORNA

För att försäkra sig om att ändringar flyttas till kassorna gör man en uppdatering på varje kassa.

- 1) I det nedre högra hörnet på datorn klickar man på ikonen för informationsöverföring

- 2) Man väljer **Uppdatera kassan**.

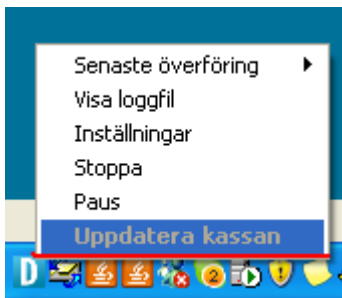

- 3) Uppdateringen startas på varje kassa. Uppdateringen tar en stund.

Till slut startas alla maskiner om och moms ändringarna är klara.