



# **Moms ändringar Winpos Store (R13/R14) för Restaurang**

Juni 2010

# 1 ÅTGÄRDER I WINPOS STORE

Dessa instruktioner gäller restauranger där man sänker momsens och priset på matportioner och höjer momsens på de övriga grupperna med en procent. I programmet ersätts de gamla momsklasserna med nya genom att följa instruktionerna nedan. Prisändringarna görs manuellt.

Om det finns flera kassor i butiken görs ändringarna på servern eller huvudkassan och efter detta uppdateras de andra kassorna.

# 2 SÄKERHETSKOPIA

En säkerhetskopia bör tas innan några ändringar görs.

- 1) I Backoffice väljs **Fil- Säkerhetskopia**.

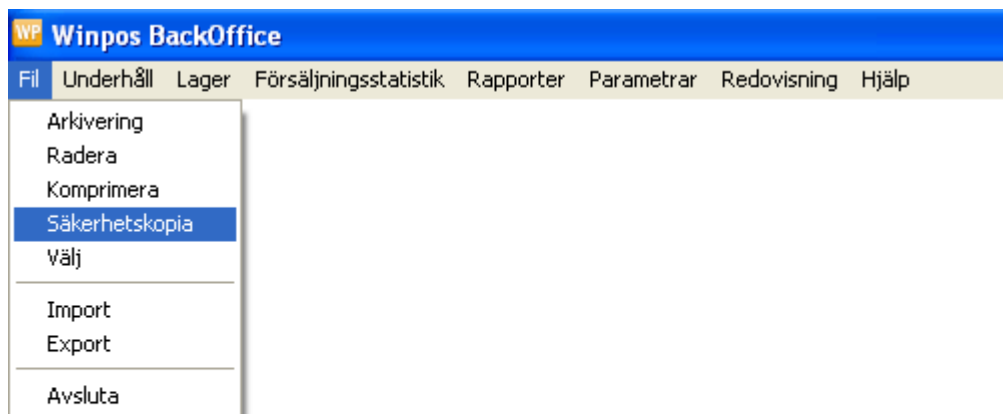

- 2) En sökväg för säkerhetskopian skrivs in. På bilden nedan sparas säkerhetskopian direkt på hårddisken i mappen C:\Winpos. Kopian kan även sparas på t.ex. en extern hårddisken eller ett usb minne. Inga andra inställningar krävs. Man trycker på **Starta**.

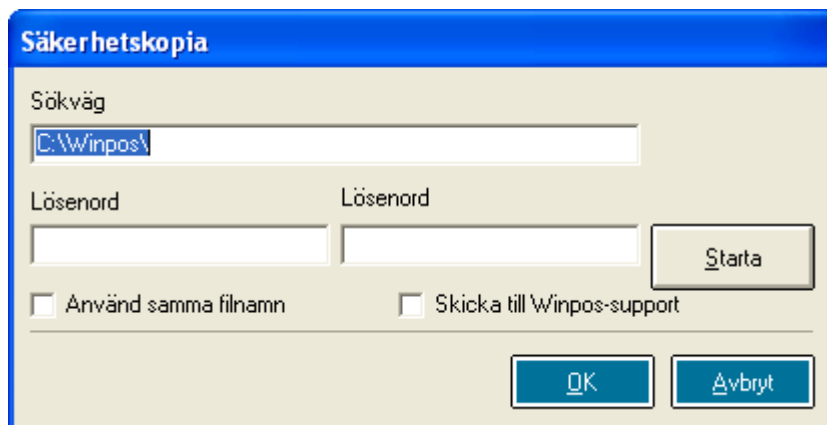

- 3) Säkerhetskopieringen pågår en stund.
- 4) Försäkra dig om att säkerhetskopieringen lyckats genom att kontrollera mappen, som definierats i fältet sökväg, innehåller en säkerhetskopia med dagens datum.

WINPOS	27 kt	Kokoonpanoasetukset	11.5.2010 11:19
Winpos Database Backup Day(11)	49 917 kt	Pakattu kansio	11.5.2010 11:17
System	98 kt	Firefox Document	11.5.2010 11:15
PXZ_1.qsk	2 kt	QSK-tiedosto	11.5.2010 11:08
PXZ_1.qsd	1 kt	QSD-tiedosto	11.5.2010 11:08
PXZ_1.qgk	2 kt	QGK-tiedosto	11.5.2010 11:08
PXZ_1.qgd	1 kt	QGD-tiedosto	11.5.2010 11:08
WINPOS.STS	1 kt	STS-tiedosto	11.5.2010 11:08
Exchange	2 kt	Kokoonpanoasetukset	10.5.2010 8:02

*Säkerhetskopian hittas i mappen med namnet Winpos Database Backup Day(nummer). Om säkerhetskopian körs den 30.6 skall namnet vara Winpos Database Backup Day(30), om den körs den 1.7 ska namnet vara Winpos Database Backup Day(1).*

- 5) Om det framkommer felmeddelanden under säkerhetskopieringen, kontrollera att sökvägen är rätt. Prova även på att starta om maskinen. Ifall säkerhetskopieringen fortfarande inte fungerar, ta kontakt med Winpos Helpdesk.

### 3 UTSKRIFT AV RAPPORTER

Då säkerhetskopian är klar skriver man ut alla rapporter som behövs på **Dag, Vecko, Månads** och **Års** nivå. I och med momsändringen ersätts alla gamla momsklasser med nya och det är ytterst viktigt att alla rapporter för bokföringen skrivs ut innan ändringarna görs. **Då ändringarna är gjorda fås inga rapporter med de gamla momsklasserna på annat sätt än genom att återinflöra säkerhetskopian.**

- 1) Öppna **Rapporter- Serie** och skriv ut alla rapporter som vanligtvis skrivs ut.

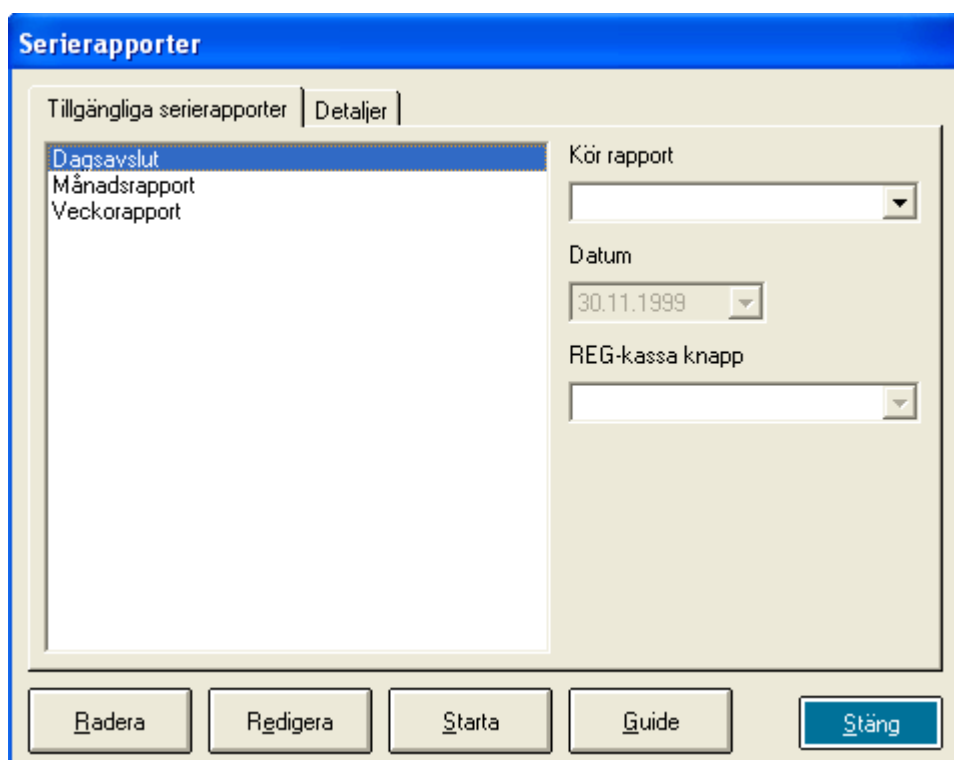

- 2) Rapporterna tas för säkerhets skull även med **Tidsintervall**.

**Tidsintervallsrapport**

- Välj tidsintervall \_\_\_\_\_

Från Till

1 . 6 .2010 30 . 6 .2010

0 :00:00 23:59:00

- Lagerplats \_\_\_\_\_

1: Lager 1  Alla kassor

*Tidsintervall från början av månaden*

**Tidsintervallsrapport**

- Välj tidsintervall \_\_\_\_\_

Från Till

1 . 1 .2010 30 . 6 .2010

0 :00:00 23:59:00

- Lagerplats \_\_\_\_\_

1: Lager 1  Alla kassor

*Tidsintervall från början av året*

**Tidsintervallsrapport**

Välj rapport

- Butik
- Betalningssätt
- Moms
- Kassor
- Servitörer
- Artiklar
- Artiklar - Special

Intervall      Output: Visa

3) Butiksrapporten skrivs ut både för den senaste månaden och från årets början.

## 4 FAKTUROR

Alla fakturor som är utskrivna i faktureringsreskontran ska skrivas ut innan ändringen av momsklasser görs.

## 5 ÄNDRING AV MOMSKLASSERNA

Öppna **Parametrar- Skatteklasser**. Programmet kan ha ibruk ett varierande antal skatteklasser. Man ändrar benämningen samt momsprocenten på de befintliga skatteklasserna.

- 1) Första skatteklassen ändras



The screenshot shows a dialog box titled "Skatteklassinställningar". It contains three fields: "Mervärdesskatt" with a dropdown menu showing "Skatt 1: Moms 22 %", "Procent" with a text input field containing "22,00", and "Namn" with a text input field containing "Moms 22 %". At the bottom, there are two buttons: "OK" and "Avbryt".



The screenshot shows the same dialog box "Skatteklassinställningar" but with the values updated. The "Mervärdesskatt" dropdown now shows "Skatt 1: Moms 23 %", the "Procent" field contains "23,00", and the "Namn" field contains "Moms 23 %". Red underlines are visible under the "Procent" and "Namn" labels. The "OK" and "Avbryt" buttons are still present at the bottom.

*Ändringarna skrivs in direkt i fälten*

- 2) Nästa momsklass väljs i menyn och ändringarna skrivs in

**Skatteklassinställningar**

Mervärdesskatt Skatt 3: Moms 8 %

Procent 8,00

Namn Moms 8 %

OK Avbryt

**Skatteklassinställningar**

Mervärdesskatt Skatt 3: Moms 9 %

Procent 9,00

Namn Moms 9 %

OK Avbryt

- 3) Har man satt till momsklassen 12% på hösten 2009 (eller ändrat från 17% -> 12%) för utförsäljning, ändras denna. I och med momssänkningen försvinner Take Away funktionen helt, eftersom momsen på portionerna som serveras inne i restaurang och för utförsäljningen blir densamma.

**Skatteklassinställningar**

Mervärdesskatt Skatt 2: Moms 12 %

Procent 12,00

Namn Moms 12 %

OK Avbryt

*I programmet finns skatteklass 12% som ändras till 13%*

**Skatteklassinställningar**

Mervärdesskatt: Skatt 2: Moms 12 %

Procent: 13,00

Namn: Moms 13 %

OK Avbryt

- 4) Om momsklassen 12% inte finns i registret, sätter man till en ny momsklass för 13%. Man väljer en tom rad i menyn och skriver in informationen om skatteklassen.

**Skatteklassinställningar**

Mervärdesskatt: Skatt 5:

Procent: 0,00

Namn:

OK Avbryt

*Man väljer en tom rad i menyn. Den första tomma kan vara Skatt 3, Skatt 4 eller Skatt 5.*

**Skatteklassinställningar**

Mervärdesskatt: Skatt 5:

Procent: 13,00

Namn: Moms 13 %

OK Avbryt

*Man skriver in informationen om den nya skatteklassen*

- 5) Efter varje ändring trycker man på **Ok** och öppnar fönstret på nytt. Då alla ändringar är gjorda, kontrollerar man att ändringarna sparats. **Var speciellt noga med att procentalen matats in rätt eftersom momsens räknas ut på basis av dessa!**

**Skatteklassinställningar**

Mervärdesskatt	Skatt 1: Moms 23 %
Procent	Skatt 1: Moms 23 % Skatt 2: Moms 13 % Skatt 3: Moms 9 % Skatt 4: Moms 0 % Skatt 5:
Namn	

## 6 PRISSÄNKNING OCH ÄNDRING AV MOMSKLASS

Den nya skatteklassen sätts till och prissänkningen görs manuellt för varje produkt och grupp som berörs av momssänkningen från 22 % till 13%. Övriga gruppernas skatteklasser ändras automatiskt (inga prisändringar görs på dessa).

**Underhåll av artiklar**

Artikelnr: 5049      Varugrupp: 0003: Mat  
Undervarugrupp: 0901: Varma rätter

Namn: Pepparbiff      Enheter i lager: 0,000

Pris: 24,50      Senast såld: [ ]  
Självkostnadspris: 5,73      76,61 %      Alennusryhmä: [ ]

Skatteklass: 1: Moms 23 %      Placering: [ ]

Skatteklass 2: [ ]      Snabbvalsknapp

Typ: Normal      Lager

Försäljningskonto: [ ]      Leverantör

Svinnreservation: [ ] %      EAN-kod

Max rabatt: [ ] %      Receptartikel

Ändrad artikel       Skriv ut i köket       Lageruppföljning  
 Rabattspärr       Vinstuträkning       Skriv ut etikett  
 Skriv ut i Prislistan       Skriv ut biljett       Lagersaldo på kvittot  
 Säsongkort       Biljett       Vågartikel  
 Grundsoriment       Visa EAN-koder       Winpos - CC  
 Webbutik       Bonusspärr

[ Radera ]    [ Ny ]    [ ]    [ ← ]    [ → ]    [ ]    [ Sök ]    [ OK ]    [ Avbryt ]

På artikelkortet är portionens momsklass 23% i och med att man ändrade på informationen för momsklass 22%. Momsklassen ändras till 13 % genom att välja rätt momsklass ur meny.

Prissänkningen ( ca 7,4%) räknas ut för portionen och matas in i **Pris** fältet. Den nya momsklassen väljs ur meny.

**Underhåll av artiklar**

5049 Varugrupp 0003: Mat  
 Undervarugrupp 0901: Varna rätter

Namn Pepparbiiff Enheter i lager  
 Namn 2 0,000

Pris 22,69 Senast såld  
 Självkostnadspris 5,73 74,75 % Alennusryhmä  
 Skatteklass 2: Moms 13 % Placering  
 Skatteklass 2  
 Typ Normal  
 Försäljningskonto  
 Svinnreservation %  
 Max rabatt %

Ändrad artikel  
 Rabattspärr  
 Skriv ut i Prislistan  
 Säsongkort  
 Grundsoriment  
 Webbutik

Skriv ut i köket  
 Vinstuträkning  
 Skriv ut biljett  
 Biljett  
 Visa EAN-koder  
 Bonusspärr

Lageruppföljning  
 Skriv ut etikett  
 Lagersaldo på kvittot  
 Vågartikel  
 Winpos - CC

Snabbvals knapp  
 Lager  
 Leverantör  
 EAN-kod  
 Receptartikel  
 Prislista  
 Kampanj  
 Webbsida  
 Skriv ut etikett

Radera Ny | ← → | Sök OK Avbryt

Inköpspriset (med moms) uppdateras genom att trycka på knappen **Lager** och genom att välja fliken **Lagerändring**. Man kruxar i optionen **Använd som medelinköpspris** och **Ok**. På detta sätt beräknas inköpspriset (med moms) med 13% moms.

**Underhåll av artiklar**

5049 Varugrupp 0003: Mat  
 Undervarugrupp 0901: Varma rätter

Namn Pepparbiff  
 Namn 2  
 Pris  
 Självkostnadspris  
 Skatteklass 2: M  
 Skatteklass 2  
 Typ Nor  
 Försäljningskonto  
 Svinreservation  
 Max rabatt  
 Ändrad artikel  
 Rabattspär  
 Skriv ut i Prislstan  
 Säsongkort  
 Grundsoriment  
 Webbutik

Enheter i lager  
 0,000  
 7.2.2007

**Lager**

Basfakta Lagerändring

Lagerplats Alla  
 Antal 0,000  
 Inköpspris 5,31 5,31

Registrera som inköp   
 Registrera som svinn  Påverka vinstuträkningen   
 Inköpspris med moms   
 Använd som medelinköpspris  Standard

Biljett  Vågartikel  
 Visa EAN-koder  Winpos - CC  
 Bonusspär

Snabbvals knapp  
 Lager  
 Leverantör  
 EAN-kod  
 Receptartikel  
 Prislsta  
 Kampanj  
 Webbsida  
 Skriv ut etikett

Radera Ny | ← → | Sök OK Avbryt

**Underhåll av artiklar**

5049 Varugrupp 0003: Mat  
 Undervarugrupp 0901: Varna rätter

Namn Pepparbiff Enheter i lager 0,000  
 Namn 2  
 Pris 22,69 Senast såld 7.2.2007  
 Självkostnadspris 5,31 76,60 % Alennusryhmä  
 Skatteklass 2: Moms 13 % Placering  
 Skatteklass 2  
 Typ Normal  
 Försäljningskonto  
 Svinnreservation %  
 Max rabatt %

Ändrad artikel  
 Rabattspärr  
 Skriv ut i Prislistan  
 Säsongkort  
 Grundsoriment  
 Webbutik

Skriv ut i köket  
 Vinstuträkning  
 Skriv ut biljett  
 Biljett  
 Visa EAN-koder  
 Bonusspärr

Lageruppföljning  
 Skriv ut etikett  
 Lagersaldo på kvittot  
 Vågartikel  
 Winpos - CC

Snabbvals knapp  
 Lager  
 Leverantör  
 EAN-kod  
 Receiptartikel  
 Prislista  
 Kampanj  
 Webbsida  
 Skriv ut etikett

Radera Ny | ← → | Sök OK Avbryt

Om artikeln har haft en Skatteklass 2 ( Take Away försäljning) kan man ändra denna till tom.

**Obs!** De artiklar som ändras från 22 %->23% och 8%-> 9% ändras automatiskt. Det lönar sig dock att göra stickprov och kontrollera så att ändringarna gått igenom.

## 7 UPPDATERING AV GRUPPER

Skatteklassen ska även ändras för de grupper som hör till **momssänkningen**. I restaurangversionerna används oftast fyra olika varugrupper, *Alko, Öl, Mat* och *Övrigt*.

### Öppna **Underhåll- Varugrupper**

Välj varugruppen *Mat*.

**Underhåll av varugrupper**

Kod:

Namn:

Skatteklass:

Skatteklass 2:

Vinstprocent:

Grupp:

Försäljningskonto:

Typ:

I lager:

Skriv ut i köket

Rabattspärr

Lageruppföljning

Winpos - CC

Direktförsäljning tillåten

Negativ varugrupp

Påverka inte nettoförsäljningen

Bonusspärr

Vinstuträkning

Presentkort

Skriv ut biljett

Snabbvals knapp

Grupp

Webbsida

Radera Ny | ← → | Sök OK Avbryt

För gruppen väljer man momsklassen 13% i menyn.

**Underhåll av varugrupper**

Kod

Namn

Skatteklass 2: Moms 13 %

Skatteklass 2

Vinstprocent  %

Grupp

Försäljningskonto

Typ

I lager

Skriv ut i köket     
 Direktförsäljning tillåten     
 Vinstuträkning  
 Rabattspärr     
 Negativ varugrupp     
 Presentkort  
 Lageruppföljning     
 Påverka inte nettoförsäljningen     
 Skriv ut biljett   
 Winpos - CC     
 Bonusspärr

Kontrollera så att momsklassen för grupperna *Alko*, *Öl* och *Övrigt* ändrats till 23%.

Samma ändring (sänkning av momsklass) görs för de undervarugrupper som hör till varugruppen *Mat*.

## Underhåll av undervarugrupper

Kod	<input type="text" value="901"/>
Namn	<input type="text" value="Varma rätter"/>
Skatteklass	<input type="text" value="1: Moms 23 %"/>
Skatteklass 2	<input type="text"/>
Vinstprocent	<input type="text" value="0,00 %"/>
Varugrupp	<input type="text" value="0003: Mat"/>
Försäljningskonto	<input type="text"/>
Typ	<input type="text"/>
I lager	<input type="text" value="0"/>

<input type="checkbox"/> Skriv ut i köket	<input type="checkbox"/> Direktförsäljning tillåten	<input type="checkbox"/> Vinstuträkning
<input type="checkbox"/> Rabattspärr	<input type="checkbox"/> Negativ varugrupp	<input type="checkbox"/> Presentkort
<input type="checkbox"/> Lageruppföljning	<input type="checkbox"/> Påverka inte nettoförsäljningen	<input type="checkbox"/> Skriv ut biljett <input type="checkbox"/>
<input type="checkbox"/> Winpos - CC	<input type="checkbox"/> Bonusspärr	

## Underhåll av undervarugrupper

Kod	<input type="text" value="901"/>
Namn	<input type="text" value="Varma rätter"/>
Skatteklass	<input type="text" value="2: Moms 13 %"/>
Skatteklass 2	<input type="text"/>
Vinstprocent	<input type="text" value="0,00 %"/>
Varugrupp	<input type="text" value="0003: Mat"/>
Försäljningskonto	<input type="text"/>
Typ	<input type="text"/>
I lager	<input type="text" value="0"/>

<input type="checkbox"/> Skriv ut i köket	<input type="checkbox"/> Direktförsäljning tillåten	<input type="checkbox"/> Vinstuträkning
<input type="checkbox"/> Rabattspärr	<input type="checkbox"/> Negativ varugrupp	<input type="checkbox"/> Presentkort
<input type="checkbox"/> Lageruppföljning	<input type="checkbox"/> Påverka inte nettoförsäljningen	<input type="checkbox"/> Skriv ut biljett <input type="checkbox"/>
<input type="checkbox"/> Winpos - CC	<input type="checkbox"/> Bonusspärr	

Hela undervarugrupsregistret gås igenom, man sänker momsklassen för de grupper som hör till varugruppen *Mat* och kontrollerar så att momsklassen på de övriga grupperna ändrats automatiskt.

**Underhåll av undervarugrupper**

Kod: 1110

Namn: Rödvin

Skatteklass: 1: Moms 23 %

Skatteklass 2:

Vinstprocent: 0,00 %

Varugrupp: 0001: Alko

Försäljningskonto:

Typ:

I lager: 0

Skriv ut i köket     Direktförsäljning tillåten     Vinstuträkning

Rabattspärr     Negativ varugrupp     Presentkort

Lageruppföljning     Påverka inte nettoförsäljningen     Skriv ut biljett

Winpos - CC     Bonusspärr

Radera    Ny    |    ←    →    |    Sök    OK    Avbryt

Snabbvals knapp

Webbsida

*Skatteklassen för gruppen Rödvin har automatiskt ändrats från moms 22% -> moms 23%.*

## 8 UPPDATERING AV KASSORNA

För att försäkra sig om att ändringar flyttas till kassorna gör man en uppdatering på varje kassa.

- 1) I det nedre högra hörnet på datorn klickar man på ikonen för informationsöverföring. Obs! Beroende på version, kan ikonen antingen vara bokstaven D eller W.



*Ikonen i den nyare versionen*



*Ikonen i den äldre versionen*

- 2) Man väljer **Uppdatera kassan**.

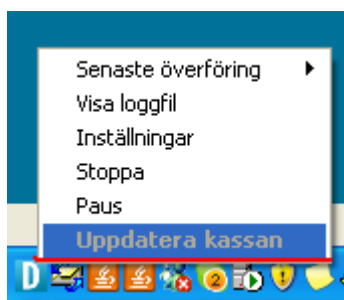

- 3) Uppdateringen startas på varje kassa. Uppdateringen tar en stund.

Till slut startas alla maskiner om och moms ändringarna är klara.